

Katasteramt: Leer
Datum: 08.09.2020
Geschäftszeichen: V1-158/2020
Gemarkung: Burlage
Flur: 9
Flurstück: 207 u.a.

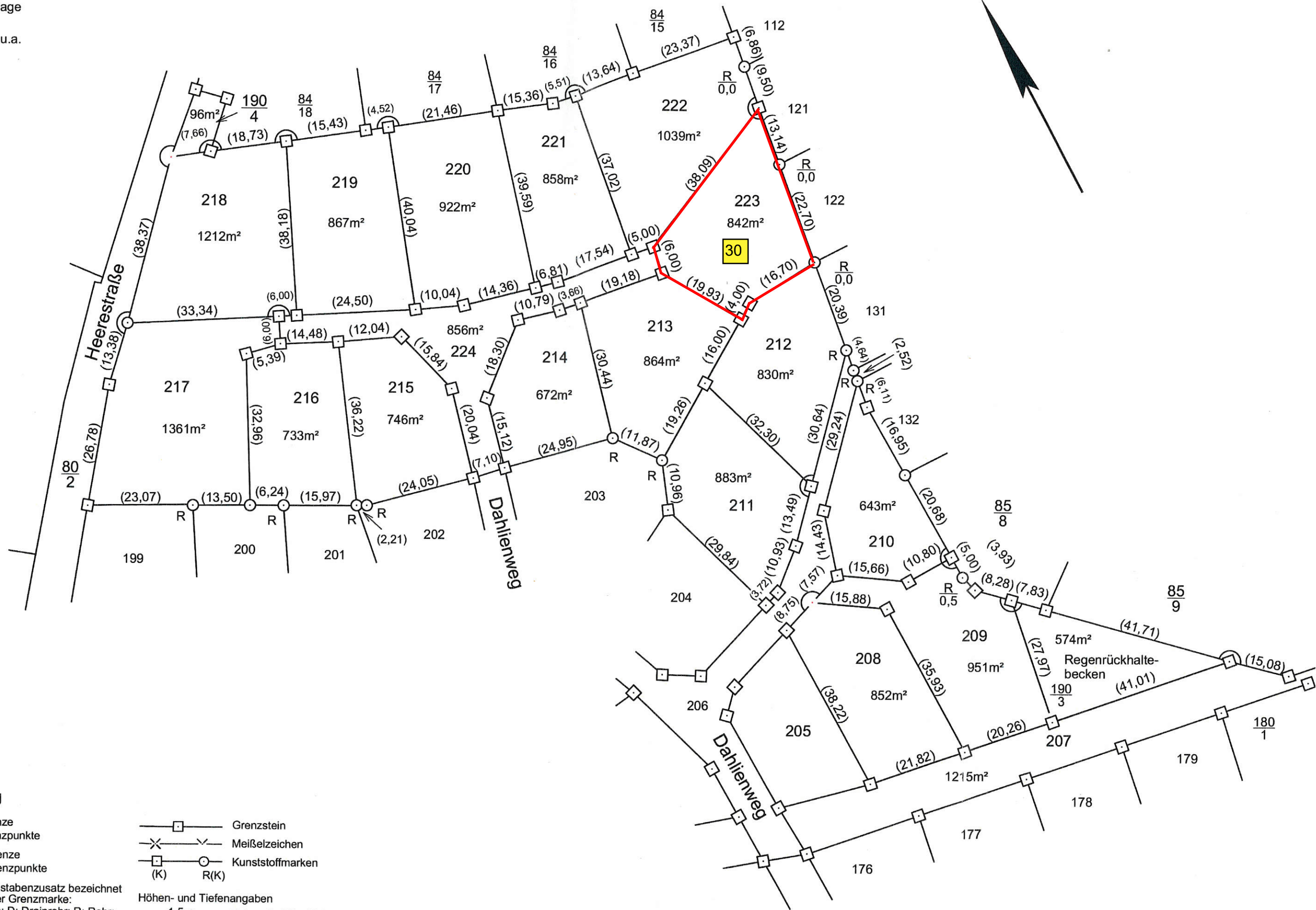

Zeichenerklärung

- Alte Grenze
- ○ × √ Alte Grenzpunkte
- Neue Grenze
- ○ × √ Neue Grenzpunkte
- R Der Buchstabenzusatz bezeichnet die Art der Grenzmarke:
B: Bolzen; D: Drainrohr; R: Rohr;
N: Nagel; Fl: Flasche; Pf: Pfahl;
mK: Grenzmarke mit Kappe

- Grenzstein
- × Meißelzeichen
- (K) Kunststoffmarken
- R(K) Kunststoffmarken
- Höhen- und Tiefenangaben
1,5 B Bolzen in 1,5m Höhe
○ R 0,3 Rohr in 0,3m Tiefe